

Un rendez-vous démocratique important pour la commune.

Le mandat des conseillers municipaux arrivant à son terme, les prochaines élections municipales permettront de procéder au renouvellement du conseil municipal pour une nouvelle période de six ans ou sept ans selon les dispositions du Code électoral.

Ce rendez-vous électoral constitue un moment essentiel de la vie démocratique locale. Il permet à chaque citoyen inscrit sur les listes électorales de participer au choix des représentants qui auront la responsabilité d'administrer la commune et de prendre les décisions relatives à son fonctionnement et à son développement.

La participation de chacun au scrutin contribue à la vitalité de la démocratie communale et à la légitimité des décisions publiques.

À l'approche de cette échéance, les électeurs sont invités à vérifier leur inscription sur les listes électorales et à prendre part au vote lors du scrutin.



# ÉLECTIONS MUNICIPALES



15 et 22 mars

# 2026



**ADRESSE et HORAIRES des bureaux de vote**

**Centre Bellevue**

**De 8 H 00 à 18 H 00**

**Pour voter**, merci de vous munir d'**un document prouvant son identité au choix**:

Carte Nationale d'Identité (*valide ou périmée depuis - de 5 ans*),

Passeport (*valide ou périmé depuis moins de 5 ans*),

Carte Vitale **avec** photographie

Permis de Conduire.

# TRAVAUX

Reprise des travaux de requalification de la rue de Bellevue à partir du 02 mars 2026.

Les rue de Bellevue, Duc de Méranie et Louvot sont concernées.

Plan et Lettre d'info ci-dessous.

## PHASAGE TRAVAUX CHATILLON LE DUC

1. PHASE 1 : Travaux rue Bellevue partie basse et Duc de Méranie : **8 semaines, du 02/03/2026 au 24/04/2026**

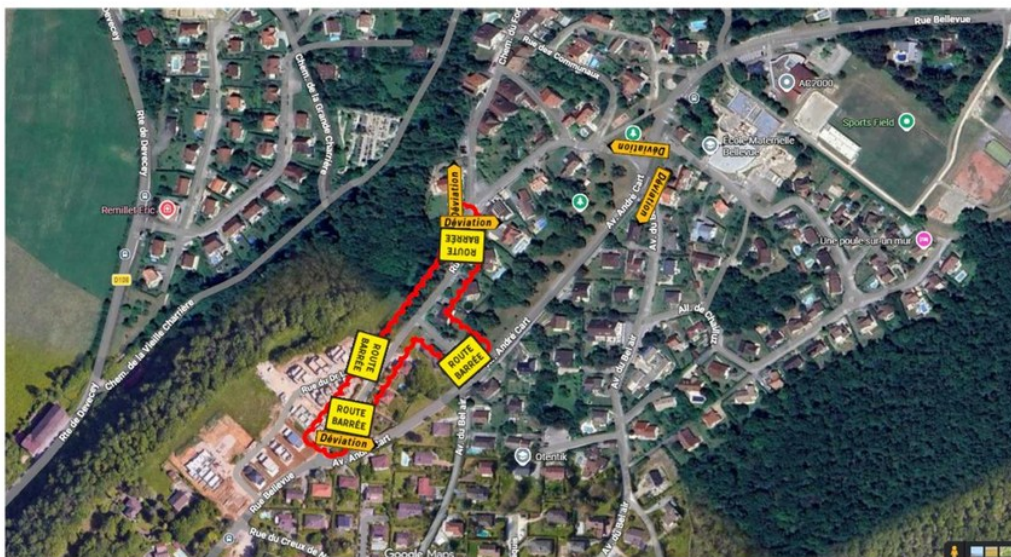

Lors de la réunion publique du 28 janvier 2026, GBM a présenté les différents aménagements sur le secteur des Mallerois et vallon.

GBM nous informe du début de ces travaux en mars 2026.

Plan et lettre info ci-contre

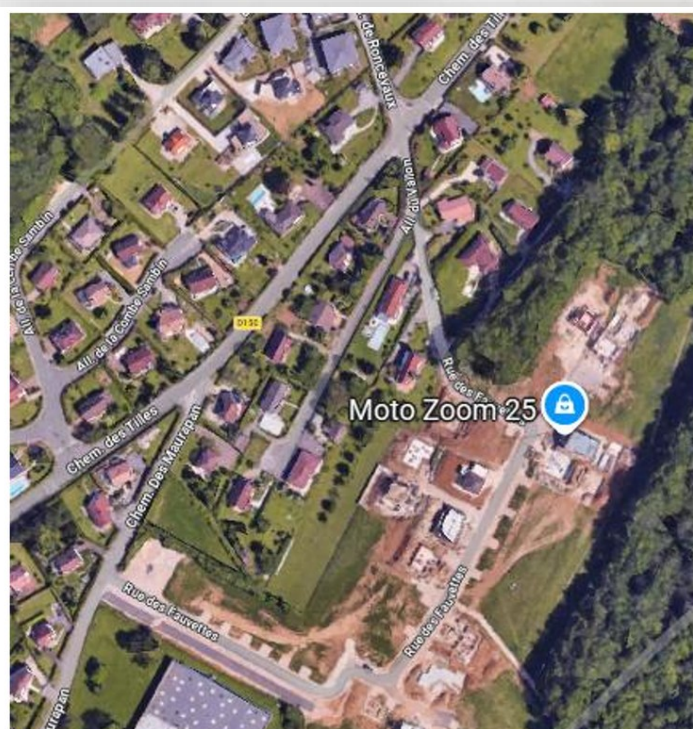



Direction générale de la Concurrence,  
de la Consommation  
et de la Répression des Fraudes

Paris, le 01/03/2026

La Directrice générale

à

Mesdames et Messieurs les préfets

**OBJET :** Message de prévention relatif aux jouets à base de sable contenant de l'amiante.

En novembre 2025, des autorités australiennes ont détecté que certains rétrojouets à base de sable (« sables magiques », « sables kinésiques ») contenaient des traces d'amiante. Cet amiante est vraisemblablement présent naturellement dans les roches et les sables dont sont issus ces jouets. L'amiante est reconnu comme cancérigène et peut provoquer des atteintes graves à la santé, notamment pulmonaire, de ceux qui y sont exposés. La directive 2009/48/CE sur la sécurité des jouets interdit la présence d'amiante dans ces derniers.

Les références de produits identifiées par les autorités australiennes ne sont pas commercialisées en France. En revanche, la DGCCRF a demandé aux fabricants et importateurs de concevoir des analyses visant à s'assurer que leurs produits, commercialisés sur le territoire, étaient sûrs. Certains ont effectivement détecté de l'amiante dans leurs produits et mis en œuvre des procédures de retrait-rappel. Les prochains et d'autres retraits rappelés sont en œuvre dans les mois à venir à mesure que les professionnels obtiendront les résultats de leurs analyses.

Afin d'assurer la sécurité des consommateurs et notamment des enfants, la DGCCRF a communiqué sur le sujet vis-à-vis de la presse. Une Foire aux Questions est également disponible sur le site de la DGCCRF (<https://www.economie.gouv.fr/dgccrf/foire-aux-questions>). L'ensemble des produits faisant l'objet d'un rappel est disponible sur le site [rappel-conso.gouv.fr](https://www.rappel-conso.gouv.fr).

Ces jouets peuvent être utilisés par les professionnels de la puériculture (crèches, assistantes maternelles) ainsi que par les écoles maternelles. Afin d'assurer la communication à plus large échelle de ces professionnels, nous vous saurions gré de bien vouloir solliciter les Conseils départementaux pour qu'ils invitent également les professionnels de la puériculture dont ils assurent le contrôle à mettre en œuvre les recommandations prévues dans la Foire aux Questions de la DGCCRF, notamment :

- Par mesure de précaution, cesser d'utiliser ces jouets et les placer dans leur emballage d'origine puis dans un sac fermé hermétiquement et de vous de posséder des enfants ;
- Consulter régulièrement le site [rappel-conso.gouv.fr](https://www.rappel-conso.gouv.fr) et rapporter les produits faisant l'objet d'un rappel.

Ensemble de Vincent A. - n° 1  
75003 Paris CEDEX 13  
Mail : [contact@dgccrf.gouv.fr](mailto:contact@dgccrf.gouv.fr)

1 / 2

Ouvrir le document pour  
l'ouvrir intégralement



 **COUPURE  
ELECTRICITE**

**25 MARS 2026**  
**De 8h00 à 12h20**  
**Rue Lyautey et Ch-Marot**

## RESTAURATION SCOLAIRE

MARS 2026

Indépendamment des hausses de tarifs de l'UFCV, depuis la rentrée scolaire du 23 février 2026, l'UFCV, en charge de la restauration scolaire, a changé de prestataire.

Ce changement entraîne une augmentation du prix du repas de 0,74 €, laquelle est entièrement prise en charge par la municipalité pendant les périodes scolaires.

Chers parents, vous pouvez consulter le site de **Tisserand** et également consulter ou télécharger les menus à venir:

<https://www.tisserand-restauration.fr/>

MODES DOUX



Jusqu'au 10 mars 2026, GINKO propose une offre spéciale sur son service de location de Vélos à Assistance Electrique Ginko Vélo.

**Pour toute souscription à une formule de location 1 mois, 1 mois supplémentaire est offert.** Valable sur les vélos à assistance électrique modèle classique.

Pour souscrire, rendez-vous sur : <https://velo.ginko.voyage/>



## CONFERENCE sur le CLIMAT

Organisée par les personnels de la médiathèque, et animée par Mrs Hervé RICHARD et Michel MAGNY, cette conférence a été suivie par 25 personnes très curieuses du lendemain.

Durant ces 90 minutes, bon nombre de questions furent posées quant à l'avenir tant de l'agriculture que de l'économie locale.

Ceci démontrant l'intérêt que chacun porte sur le changement climatique.

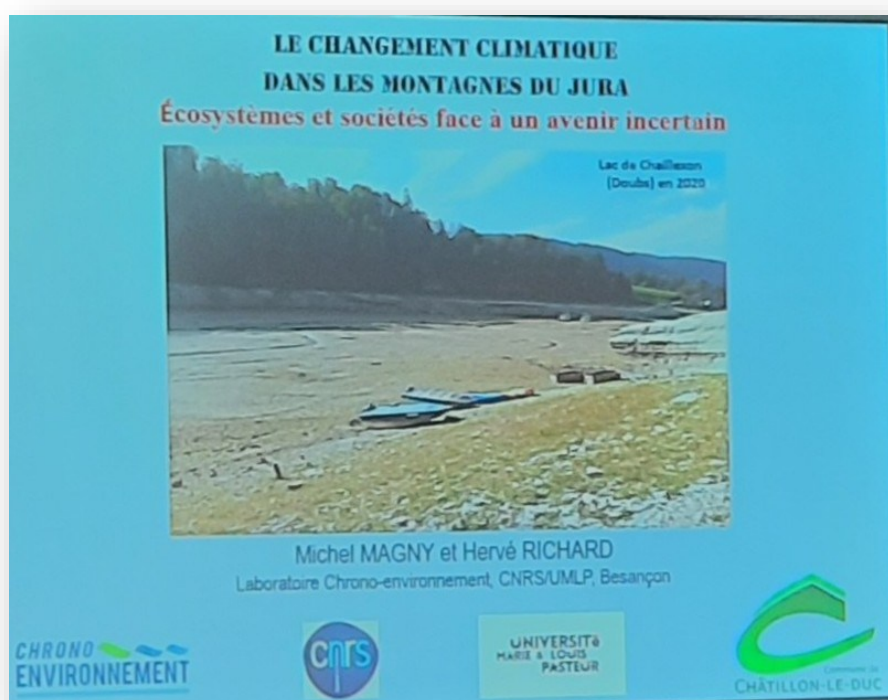

# SORTIR

Seul ou en famille, inscrivez-vous à la randonnée  
du COMITE DES FETES



**COMITÉ DES FÊTES DE CHÂTILLON-LE-DUC**

## RANDONNÉE

Comité des FÊTES CHÂTILLON LE DUC

biocoop LA BIO NOUS RASSEMBLE

**Ravitaillement**

DATE	HORAIRE	PARCOURS	PARCOURS
<b>DIMANCHE</b> 19 AVRIL 2026	Départs à Partir de 8h15	8km (Départs 8h30 & 9h15)	12km (départs 8h15 & 9h00)

Infos et réservations : [cdfchatillon25@gmail.com](mailto:cdfchatillon25@gmail.com)

NOM : ..... Prénom : .....

E-mail : ..... Tél : .....

Nombre de marcheurs (gratuit -12ans) : ..... x 5€ = .....

Nombre de repas : ..... x 18 € soit ..... € ( à 12h sur réservation)

Coupon réponse à retourner  
avant le 10 avril 2026

# SORTIR

Le **mardi 14 avril 2026**, au Petit Kursaal à Besançon une conférence intitulée :  
« Écrans : amis ou ennemis de nos enfants et ados ? »

Cette conférence propose des repères pour aider parents, éducateurs et professionnels à mieux comprendre... et surtout à mieux accompagner les jeunes dans un monde saturé d'écrans.

Date et heure : mardi 14 avril 2026, à 20h (Ouverture de la salle à 19h30)

Lieu : Petit Kursaal, 2, place du théâtre à BESANCON

Tarifs : Tarif réduit : 3 € (sur présentation d'un justificatif à l'entrée : étudiants, moins de 26 ans, demandeurs d'emploi)

Plein tarif : 5 €

Réservation possible sur place dans la limite des places disponibles

Pour plus de renseignements ; contact : Florence MESSI

Union départementale des associations familiales du Doubs

Maison de la Famille, 12 rue de la Famille - 25000 Besançon

Ligne directe : 03 81 80 89 24 site: [www.udaf25.fr](http://www.udaf25.fr)



Conférence - Débat

14  
avril  
20h00  
Petit  
Kursaal  
Besançon

ÉCRANS, AMIS OU  
ENNEMIS DE NOS  
ENFANTS ET ADOS ?

 **Serge TISSERON**  
Psychiatre, docteur en psychologie HDR,  
Créateur des Balises 3-6-9-12

Plein tarif : 5 € / Tarif réduit : 3 €  
(étudiants, - de 26 ans, demandeurs d'emploi)  
Infos : [asso.innae@gmail.com](mailto:asso.innae@gmail.com)



innæ UdaF Parents 2 parlons NUMÉRIQUE

# AMIS SPORTIFS

L'AC 2000 ORGANISE LA 33<sup>ème</sup> ÉDITION DE  
**DAME BLANCHE AVENTURES**

AC2000 CHÂTILLON-LE-DUC

UN ÉVÉNEMENT :  
GRANDES HEURES  
NATURE

**26 AVRIL 2026  
CHÂTILLON-LE-DUC**



**DÉCOUVERTE FITNESS & SPORTS**  
ADULTES & ENFANTS  
Gratuit et ouvert à tous !  
A partir de 10h  
**NOUVEAU !**

**PARCOURS V.T.T & RANDONNÉE**  
3 PARCOURS V.T.T (15, 35 ET 50 KM)  
2 PARCOURS PÉDESTRES (8 ET 12 KM)  
Départs de 8h30 à 9h30  
Inscriptions en ligne

**ANIMATIONS EXPOSANTS RESTAURATION**

Programme détaillé & inscription : 

 1 € par participant reversé à l'association Les Jasettes bisontines !

AC 2000 | 44 rue Bellevue | 25870 Châtillon-le-Duc | Tél : 03 81 58 84 64 | Courriel : ac2000-chatillon@orange.fr | Site : www.ac2000-chatillon.fr 

Vous êtes sportifs, constituez votre équipe et inscrivez-vous maintenant

**REJOIGNEZ L'ÉQUIPE DE CHÂTILLON-LE-DUC**

PARTICIPEZ À L'EKIDEN DU FESTIVAL GRANDES HEURES NATURE

**VOUS ÊTES SPORTIF ? VOUS AIMEZ LA COMPÉTITION ?**

**L'EKIDEN QUESAKO ?**

Un marathon en équipe de 6 (boucles de 5, 7 ou 10km)  
Une ambiance after-work, festive et conviviale  
Equipe mixte obligatoire

**VENDREDI 12 JUN 2026 DEPART À 19H**

Pour participer PPS obligatoire Résider sur la commune

ENVOYEZ VOTRE CANDIDATURE  
audrey.rocault@chatillon-le-duc.fr  
AVANT LE 30 AVRIL 2026



**Retrouvez toutes les informations sur le site de la Commune de Châtillon-le-Duc**  
**www.chatillon-le-duc.fr**  
**et suivez l'actualité sur l'application Panneau pocket**

